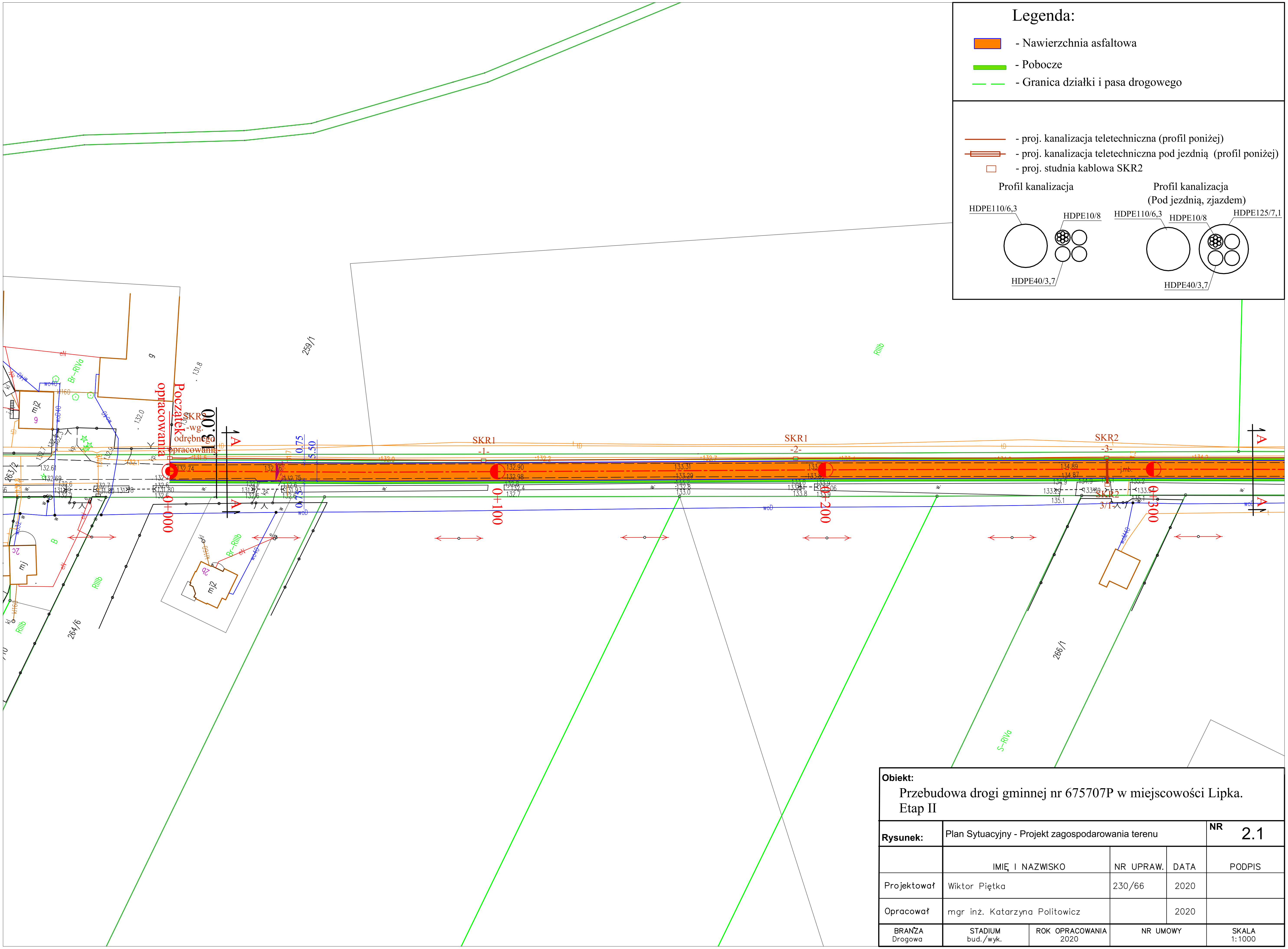

Legenda:

- Nawierzchnia asfaltowa
- Pobocze
- Granica działki i pasa drogowego

- proj. kanalizacja teletechniczna (profil poniżej)
- proj. kanalizacja teletechniczna pod jezdnią (profil poniżej)
- proj. studnia kablowa SKR2

Profil kanalizacja: HDPE110/6,3; HDPE10/8; HDPE40/3,7

Profil kanalizacja (Pod jezdnią, zjazdem): HDPE110/6,3; HDPE10/8; HDPE125/7,1; HDPE40/3,7

Obiekt:
Przebudowa drogi gminnej nr 675707P w miejscowości Lipka.
Etap II

Rysunek:	Plan Sytuacyjny - Projekt zagospodarowania terenu			**NR** 2.1
	IMIĘ I NAZWISKO	NR UPRAW.	DATA	PODPIS
Projektował	Wiktor Piętka	230/66	2020	
Opracował	mgr inż. Katarzyna Politowicz		2020	

BRANŻA	STADIUM	ROK OPRACOWANIA	NR UMOWY	SKALA
Drogowa	bud./wyk.	2020		1:1000